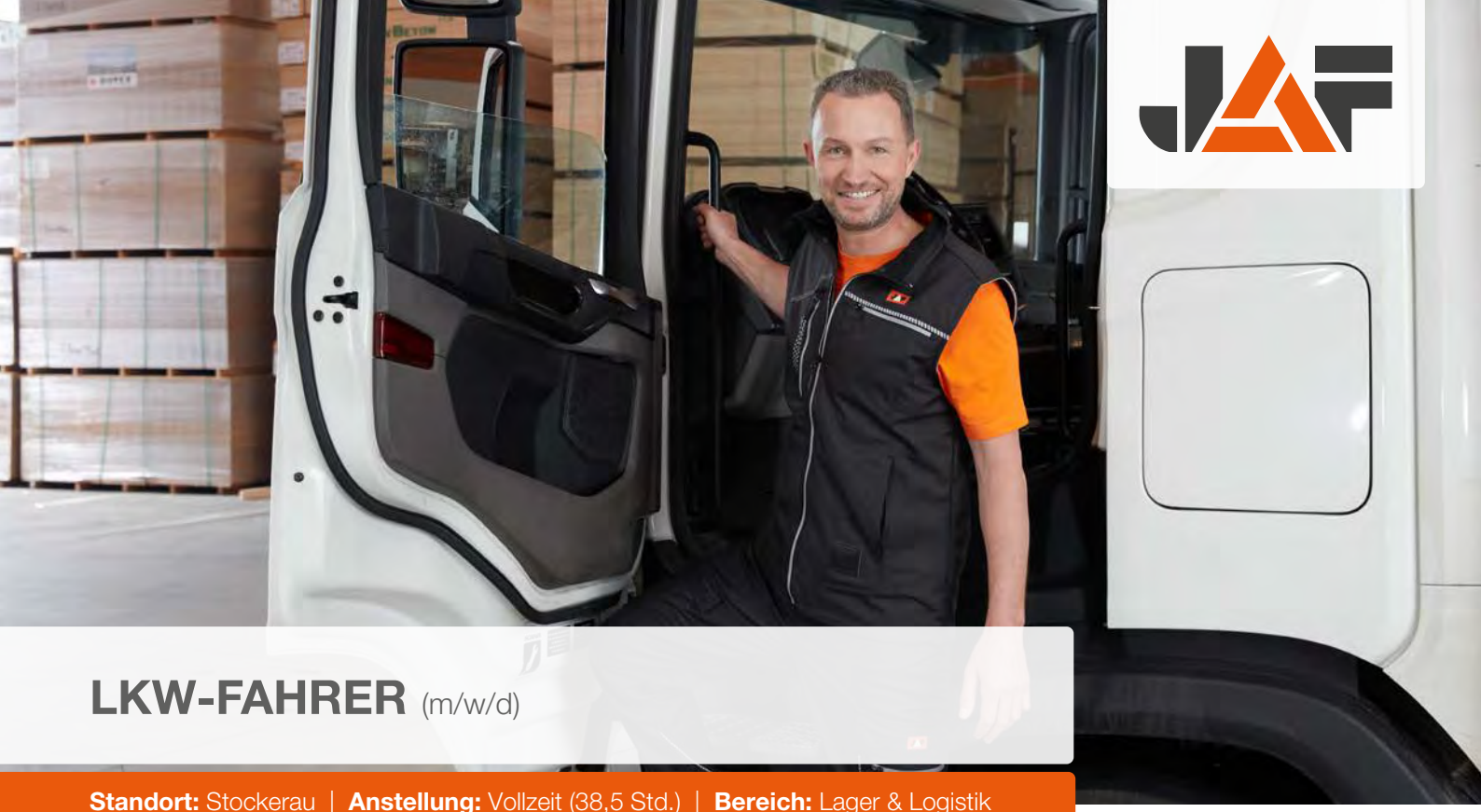

LKW-FAHRER (m/w/d)

Standort: Stockerau | **Anstellung:** Vollzeit (38,5 Std.) | **Bereich:** Lager & Logistik

Mit 71 Standorten, in 15 Ländern und auf 2 Kontinenten haben wir uns als JAF Gruppe seit unserer Gründung im Jahr 1948 als starker Partner für das holzverarbeitende Gewerbe, die Bauindustrie und den Wiederverkauf etabliert. Mit starker Logistik, modernen Produktionsanlagen und digitalen Lösungen entwickeln wir den Holzhandel laufend weiter.

DIESE AUFGABEN VERTRAUEN WIR DIR AN!

- Du bist verantwortlich für die termingerechte Auslieferung.
- Du bist zuständig für die Ladeabsicherung.
- Du kümmerst dich um den Transport von Holzprodukten & Fertigteilen.
- Du bist zuständig für die kundenspezifische Abladung.
- Du kümmerst dich um den Verteilerverkehr im Raum Wien, Niederösterreich, Burgenland (LKW über 7,5t).

DAS QUALIFIZIERT DICH FÜR DIESE POSITION!

- Du besitzt einen Führerschein C + E.
- Du verfügst über eine C95 Ausbildung und Fahrerkarte.
- Du besitzt idealerweise einen Ladekranschein und Staplerschein.
- Du hast gute Deutschkenntnisse in Wort und Schrift.
- Dich zeichnet deine Einsatzbereitschaft und Flexibilität aus.
- Du bist pünktlich und zuverlässig.

DAS DARFST DU DIR VON UNS ERWARTEN!

- Wir bieten eine 5 Tage Woche mit täglicher Heimkehr, ohne Wochenendarbeitszeit.
- Wir beschäftigen dich durchgängig auf Basis einer Vollzeitbeschäftigung (38,5 Stunden/Woche).
- Wir haben moderne Logistiksysteme im Einsatz.
- Wir statten dich mit Arbeitskleidung und Diensthandy aus.
- Wir bieten dir einen sicheren Arbeitsplatz in einem langjährigen Traditionsunternehmen.
- Wir überweisen deinen Lohn pünktlich.

Selbstverständlich verdienst du eine faire Entlohnung für deinen Einsatz. Für diese Position bieten wir dir mit den üblichen Prämien und Zusätzen einen Lohn von € 2800,- brutto pro Monat auf Vollzeitbasis.

BENEFITS FÜR DEINEN ERFOLG

Vergünstigungen | Vielfalt | Bikeleasing | Mitarbeiterempfehlungsprogramm | Employee Assistance Program | Flexibilität (Altersteilzeit) | Mitarbeiter-Events

Wir freuen uns auf Ihre Bewerbung:

J.u.A. Frischeis GmbH
Petra Liess
Gerbergasse 2
2000 Stockerau
T: +43 2266 605 1535
bewerbung@frischeis.com

frischeis.at/karriere

Unsere Auszeichnungen:

www.frischeis.at

HOLZ IST UNSERE WELT